



# SPA SUITE

BY GEMOLOGY



## CASTELBRAC

SOUL HAVEN



# LA SUITE BY GEMOLOGY

RESSOURCEMENT DE L'ÂME ET DU CORPS

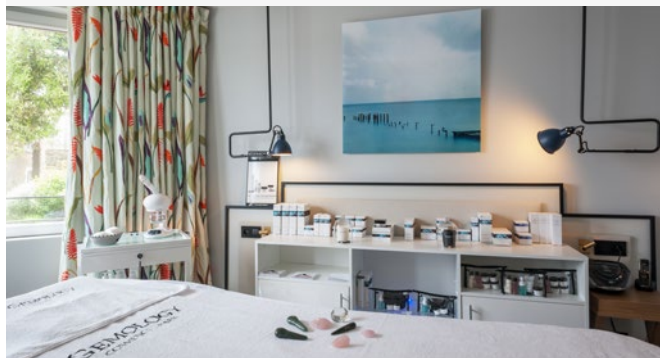

**GEMOLOGY**  
COSMETICS · PARIS

La peau nécessite un apport quotidien en oligo-éléments : fer, magnésium, zinc, chrome... des actifs puissants aux vertus cosmétiques prouvées scientifiquement. Puisant au cœur de la nature minérale ses qualités bienfaitrices, les soins aux pierres précieuses et semi-précieuses GEMOLOGY subliment avec éclat la peau.

---

FORMÉE AUX USA, NOTRE RESPONSABLE SPA CATHERINE MICHELA DÉVELOPPÉ UNE EXPERTISE DU BIEN-ÊTRE ET DE LA COSMÉTIQUE AU SERVICE D'UNE EXPÉRIENCE DE BEAUTÉ INÉDITE.



# LES SOINS VISAGE

SUBLIMEZ VOTRE PEAU

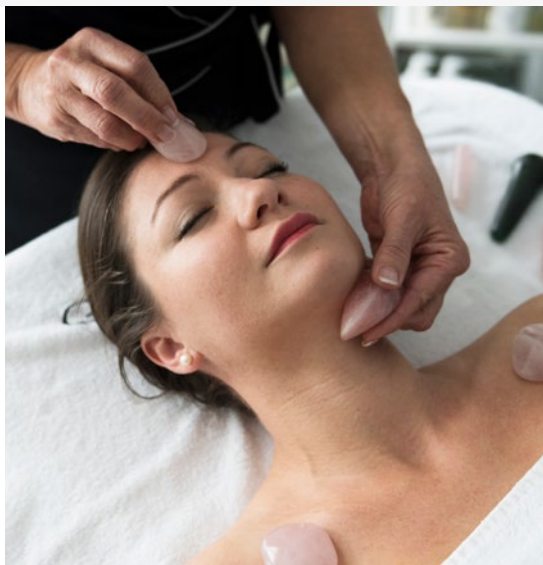

## SOINS CLASSIQUES

---

### SOIN PEAUX SÈCHES

45 min | 80 €

L'alliance Jade et Malachite illumine le teint, la peau est hydratée pour un confort retrouvé.

### SOIN PEAUX MIXTES

45 min | 80 €

L'action régulatrice du Rubis, associée au Jaspe Rouge, dévoile l'éclat d'une peau saine et fortifiée.

### SOIN PEAUX SENSIBLES

45 min | 80 €

La douceur du Saphir et du Lapis Lazuli apaise et protège la peau. Le teint est éclairci.

### SOIN PEAUX MATURES

45 min | 80 €

L'union Diamant et Tourmaline ravive l'éclat du teint et lisse les traits du visage. La peau retrouve tonicité et bien-être.

### SOIN AMBRE BLEUE

45 min | 80 €

La peau est plus lumineuse, plus ferme et protégée grâce à l'action régénérante de l'Ambre bleue.



## SOINS PRÉCIEUX

---

### ÉCRIN MALACHITE PEAUX SÈCHES

60mn | 110 €

Le luxe d'un soin précieux qui révèle tout l'éclat de la peau par une action régénérante, hydratante et nourrissante.

### ÉCRIN AMÉTHYSTE PEAUX MIXTES

60mn | 110 €

La délicatesse de l'Améthyste pour dévoiler la finesse du grain de peau. Le teint est clair et lumineux.

### SMITHSONITE PEAUX SENSIBLES

60mn | 110 €

Le confort immédiat d'une peau parfaitement protégée. Le teint, apaisé, retrouve sa finesse et son éclat.

### MASQUE GEL DIAMANT

60mn | 110 €

Une sensation incroyablement fraîche grâce à la texture d'hydrogel enrichie en 30 ingrédients pour un effet éclat.

### SOIN LUMIÈRE PERLE ET DIAMANT

60mn | 110 €

Un masque à la texture perlée pour apporter lumière, fraîcheur et hydratation à la peau.

### MASQUE GEL PERLE BLANCHE

60mn | 110 €

La technologie de l'hydrogel associée au sérum assure un effet éclaircissant pour une peau lisse et hydratée.



# LES SOINS VISAGE

SUBLIMEZ VOTRE PEAU

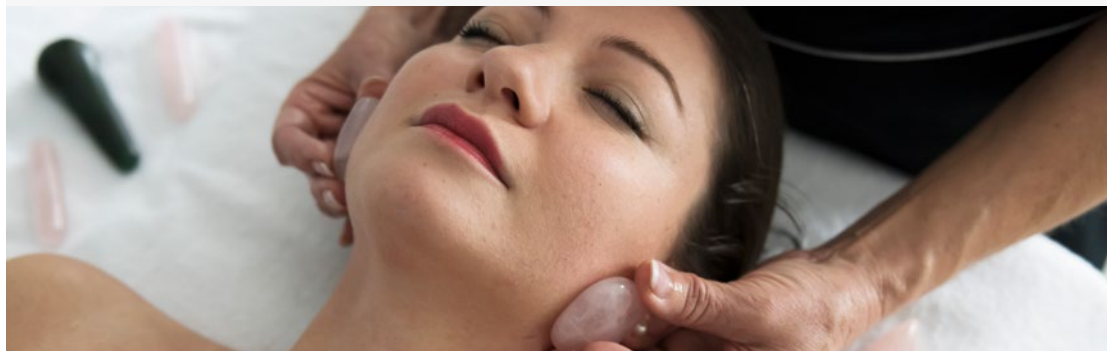

## SOINS ANTI-ÂGE

---

### SOIN ÉCRIN PERLE BLANCHE

1h15 | 130 €

Une expérience sensorielle pour ce soin issu de la cosmétique moléculaire. Enrichi en perles et vitamines pour redonner uniformité, luminosité et fermeté à la peau.

### SOIN ANTI-RIDES ÉCRIN DIAMANT

1h15 | 130 €

L'indomptable Diamant dévoile ses secrets pour se marier à l'Orchidée. Le visage reposé s'illumine, les traits sont lissés. Rides et ridules s'estompent.

### SOIN MINÉRAL DIAMANT & COLLAGÈNE

1h15 | 130 €

Véritable soin restructurant et hydratant grâce à son masque de collagène pur. Il améliore la texture de la peau et apporte une action tonifiante et lissante.

### SOIN TONIFIANT ÉCRIN JADE

1h15 | 130 €

La peau est rajeunie par l'action combinée Jade, Pivoine et Cranberry. L'ovale se redessine, la peau est souple et hydratée.

### SOIN ÉCLAT ÉCRIN JASPE ROUGE

1h15 | 130 €

Les peaux mixtes s'illuminent. La peau retrouve élasticité et hydratation. Les traits sont lissés, le visage retrouve tout son éclat.

### SOIN JADE HOMME

1h15 | 130 €

L'action régénérante du Jade et ses vertus anti-stress sont des alliés antioxydants pour dynamiser la peau et l'hydrater en profondeur.

### SOIN JASPE ROUGE HOMME

1h15 | 130 €

Le Jaspe Rouge redonne de l'élasticité à la peau et apporte un coup de boost aux cellules pour un remarquable coup d'éclat.



# LES SOINS CORPS

BIEN-ÊTRE ET ÉCLAT



## GOMMAGES

### AUX SELS PÉRIDOT RELAXANTS

50 min | 90 €

L'alliance des minéraux associés au Péridot. La peau est ressourcée, relaxée et déstressée.

### AUX SELS RUBIS ANTI-ÂGE

50 min | 90 €

Les sels riches en oligoéléments s'harmonisent avec le Rubis pour redonner à la peau toute sa douceur et sa tonicité.

### AUX SELS SAPHIR AMINCISSANTS

50 min | 90 €

Les minéraux des sels s'associent à l'efficacité du Saphir afin de retrouver un corps détoxifié et raffermi.

### RELAXANT À LA PERLE DE NACRE

50 min | 90 €

La douceur de la Perle et l'action déstressante du Péridot pour affiner le grain de peau. Le corps se détend et la peau s'adoucit.

### ÉNERGISANT ÉCLAT DE MANGUE

50 min | 90 €

Une texture fibreuse, riche en vitamines, qui procure une sensation de pureté. Une crème de Saphir au parfum subtil de menthe pour une action dynamisante.



## AUX MINÉRAUX PRÉCIEUX

### SOIN MINÉRALISANT

1h30 min | 140 €

Grâce aux minéraux du Volcan Rotorua de Nouvelle-Zélande, profitez sans retenue des bienfaits énergisants d'un soin remise en forme et d'un enveloppement suivi d'un massage pour détendre les tensions musculaires.

### SOIN AMINCISSANT

1h30 min | 140 €

L'association des feuilles de thé et fèves de cacao en enveloppement élimine, draine et détoxifie : les rondeurs s'estompent, la silhouette est affinée.

### SOIN JAMBES LÉGÈRES

1h | 95 €

Une expérience unique offrant un vertige de fraîcheur, pour des jambes légères et une silhouette fine.

### SOIN CORPS MINÉRAL HOMME

1h15 | 130 €

Perle de gommage pour obtenir une peau douce et lisse. Le massage avec la crème de massage Rubis raffermi et prévient des signes de l'âge. L'enveloppement feuilles de thé et fève de cacao procure une action détoxifiante.



# LES SOINS CORPS

BIEN-ÊTRE ET ÉCLAT



## LES MASSAGES

### MASSAGE SILHOUETTE

30 min | 60 €

Technique manuelle énergétique pour éliminer, drainer et détoxifier. Les rondeurs s'estompent, la silhouette est affinée.

### MASSAGE « SIGNATURE » AUX PIERRES PRÉCIEUSES

50 min | 95 €

Les pierres précieuses de quartz rose, de cristal de roche et d'agate, dessinées aux formes anatomiques pour se fondre sur votre corps et ne faire plus qu'un.

### MASSAGE CORPS & VISAGE AUX PIERRES PRÉCIEUSES

1h15 min | 130 €

Les pierres précieuses quartz rose de cristal de roche et d'agate, une alliance parfaite entre visage et corps.

Un très beau rituel de massage où se mêlent des manœuvres manuelles aux pierres de quartz.

Cette expérience procure une sensation de relaxation incomparable tout en stimulant l'énergie de votre corps.

## LES PIERRES PRÉCIEUSES

### *Améthyste*

Pierre fine de couleur violette. Variété de Quartz composée principalement de silicium



### *Diamant*

Pierre précieuse dont les propriétés exceptionnelles viennent de sa structure tridimensionnelle unique



### *Malachite*

Carbonate minéral, de couleur vert intense et vibrant, riche en cuivre



### *Lapis-Lazuli*

Roche métamorphique, opaque, bleue entre l'azur et l'outremer, riche en soufre



### *Hématite*

Pierre précieuse de couleur sang, elle concentre le secret pour une peau qui retrouve tonus et éclat : le fer



### *Opale*

Pierre fine aux jeux de couleurs variés. Forme de silice hydratée riche en silicium



### *Jade*

Gemme de couleur verte, riche en sodium



### *Jaspe Rouge*

Roche sédimentaire de couleur rouge, riche en silicium



### *Perle de Nacre*

Petite bille blanche, riche en calcium



### *Saphir*

Pierre précieuse de couleur bleue, riche en fer



### *Rubis*

Variété rouge de la famille des corindons, riche en chrome





# SPA SUITE

BY GEMOLOGY

## HORAIRE DES SUITES BIEN-ÊTRE

Uniquement sur rendez-vous

Lundi à jeudi 10h - 19h

Vendredi et samedi 11h - 20h

Dimanche et jours fériés 10h - 18h

Massages de détente et de bien-être à but non thérapeutique. Merci de nous aviser en cas de problème de santé ou de grossesse, nous adapterons nos soins.



Les temps de soin indiqués comprennent votre accueil et votre installation. En cas de retard, nous prendrons soin de vous offrir la même prestation si notre planning nous le permet. Dans le cas contraire, nous serons dans l'obligation d'écourter d'autant votre soin dans le souci de respecter la ponctualité de nos séances de soin.



Soins sur rendez-vous. En cas d'empêchement, nous vous saurions gré d'annuler votre rendez-vous 24 heures à l'avance. Dans le cas contraire, nous nous verrions dans l'obligation de facturer votre soin ou votre invitation sera expirée.

